



GEXCAT

gxINFORME-ESTACION

Informe estación



¿Dudas, incoherencias, errores...? Envíe un correo a:
soporte@innocan.com.

¡Gracias por sus comentarios!

gxINFORME-ESTACION

- **gxINFORME-ESTACION** calcula las notas y estadísticas de una estación ECOE.
- Se ha de informar:
 - **Fichero de resultados de evaluación:**
 - generado por **gxNORMALIZAR** (impresos en papel) o **gxAGRUPAR** (tabletas)
 - **Fichero de descripción de estación** (contiene pesos y competencias)
 - **Directorio de salida de resultados**
 - Directorio donde se dejan los resultados de todas las estaciones. El nombre del fichero tiene un formato: **INFORME-nombre fichero descripción estación.xlsx**

gxINFORME-ESTACION

- **Se ha de informar:**
 - **Opcionalmente. Fichero de alumnos:**
 - **Para que aparezcan los nombres en el informe de notas.**
 - **Título del informe:**
 - **Cabeceras que aparecerán en los informes generados.**

Resultados generados. Notas

- Se generan una serie de hojas que contienen:
 - Un informe de las notas obtenidas por los alumnos en la estación.

Facultad MEDICINA - Prueba ECOE 2015

Estación 17

ID	Nombre	Nota	Puntos
310	ARBELO SCHEIDLER, NATALIA NOEMI	6,50	65,00
401	BLANCO DONASCIMENTO, CAROLINA MARIANA	7,17	71,67
414	CAGGIANO MOLINA, ENRIQUE	5,67	56,67
610	CRUZ PREVER, ZORAIDA JUDITH	7,00	70,00
609	LAGOMARSINO QUIDIELLO, TOMAS GERVASIO	5,00	50,00
608	LECHARDOY RADANYI, TERESA VIANNEY	7,50	75,00
606	LOBO-FERREYRA RIBEIRO, SILVANA	5,50	55,00
605	LOPEZ RIO, ANDREA	5,17	51,67
604	LOPEZ RIPA, SERGIO EMILIO	6,50	65,00
603	LOPEZ RODRIGUEZ, SANTIAGO JESUS	7,50	75,00
607	LOPRESTI REYNOSO, SOLANGE	7,50	75,00
601	LORENZO ROMANO, ROMINA RUTH	6,00	60,00
602	LORGE RODRIGUEZ, SABRINA SOLEDAD	8,00	80,00
520	LOZANO ROSSI, ROMINA LEONOR	8,00	80,00

Resultados generados. Estadísticas

- Informe sobre el perfil de notas de la estación

04 Notas

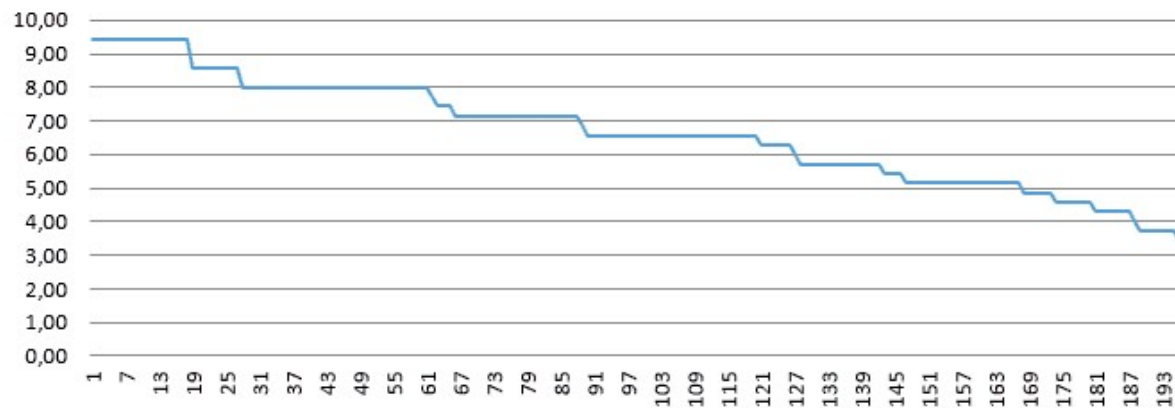

04 HISTOGRAMA

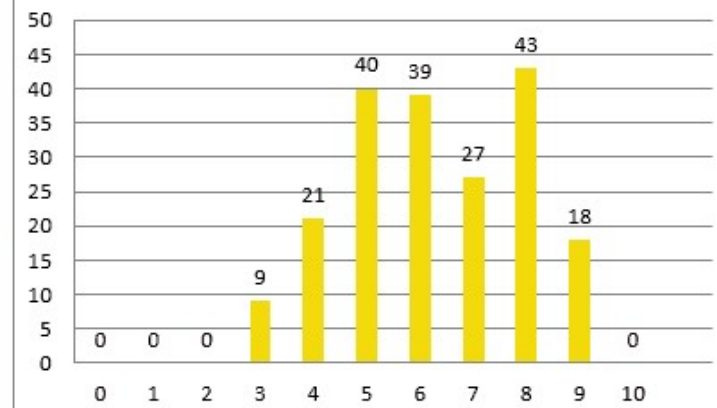

Mínimo.....: 3,430
1er. Cuartil: 5,140
Mediana.....: 6,570
3er. Cuartil: 8,000
Máximo.....: 9,430

Media.....: 6,653

Resultados generados. Notas rueda

- Muestra las notas obtenidas por rueda.
- Permite conocer si se ha producido el efecto “copia” a medida que avanza la prueba.

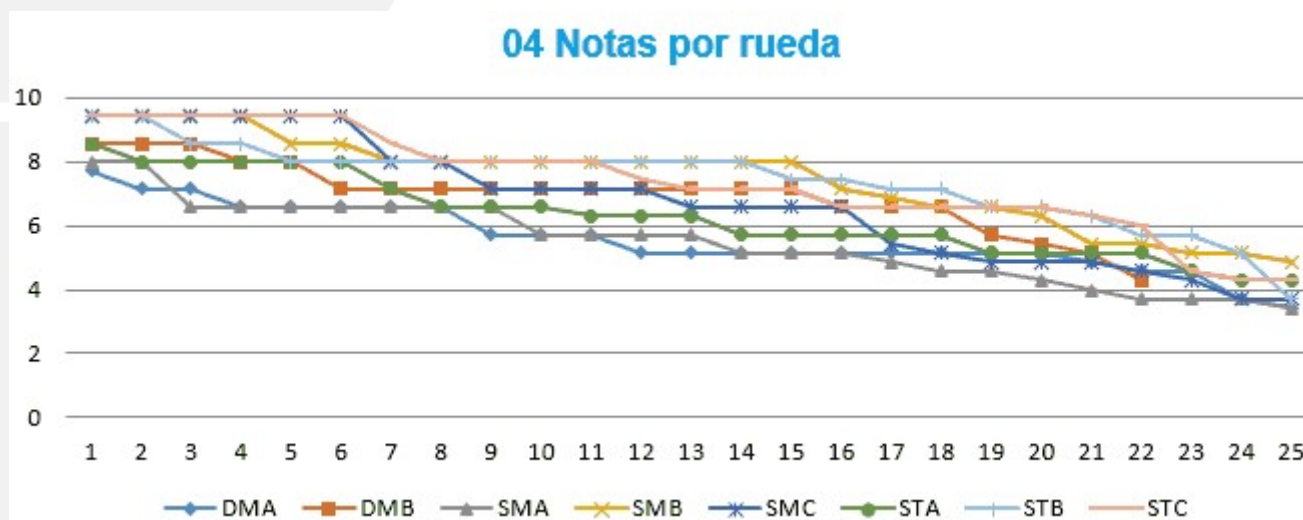

Resultados generados. Discriminación

- Muestra discriminación de los descriptores utilizados.
 - Permite conocer la calidad de los descriptores, ya que indica los descriptores que permiten identificar a los mejores alumnos.

04 DISCRIMINACION

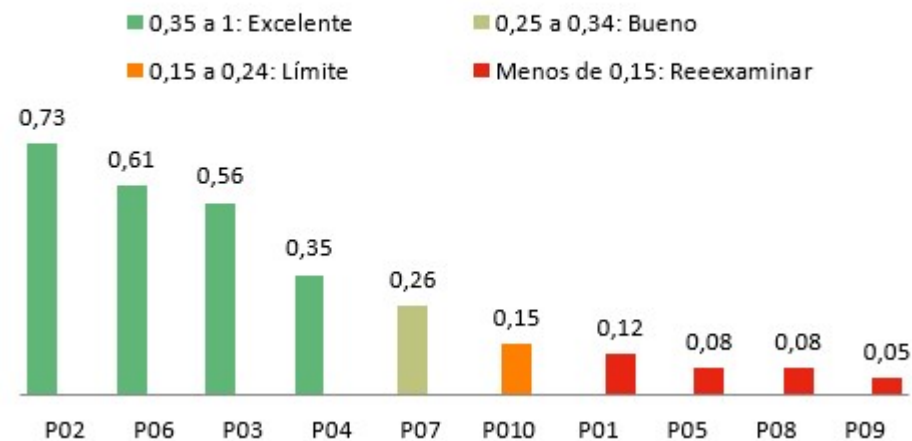

Resultados generados. Facilidad

- Muestra facilidad de los descriptores utilizados.
- Permite conocer la facilidad o dificultad de los descriptores.

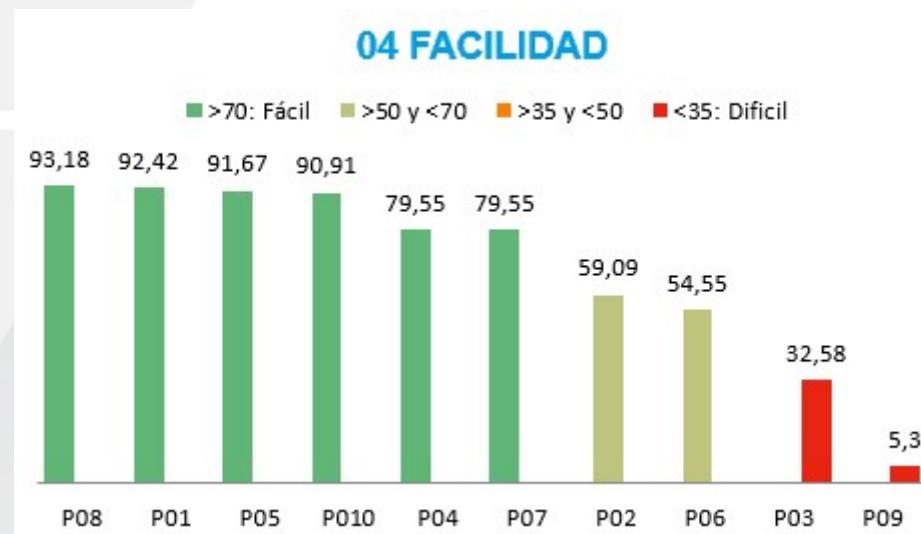

Resultados generados. Mapa de colores

- Permite tener una visión global de las evaluaciones realizadas.
- Permite conocer anomalías y diferencias entre diferentes ruedas.

